Asvi Sardegna
Agentzia pro s'isvilupu e sa valorizatzione ippica
Agenzia per lo sviluppo e la valorizzazione ippica

REGIONE AUTÒNOMA DE SARDIGNA
REGIONE AUTONOMA DELLA SARDEGNA

RUBIS DE CARRERE

PSA - Sauro - 1983

da Elaborat e Nevadour da Ourour

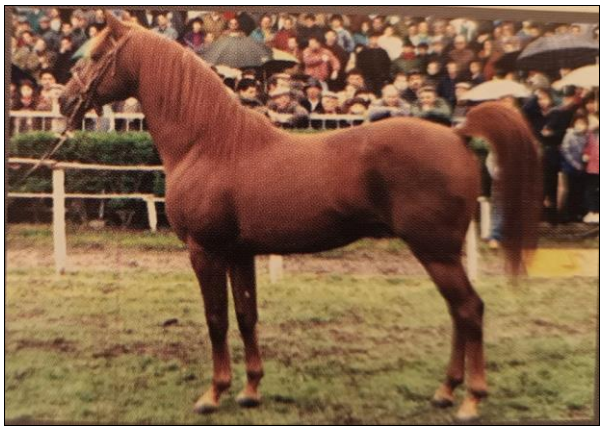

CONGELATO

Disponibilità 9 paillette/stagione (3 paillette/dose): 8 fattrici SARDEGNA

Centro di Riproduzione Equina - Ozieri

Rubis de Carrere è nato nel 1983, in Francia presso l'allevamento di Guy Dell'Ova. Fu acquistato dall'Istituto Incremento Ippico della Sardegna nel 1991, dopo averlo visto trionfare nel "The al Nahayan International" a Windsor sui 4000 mt, poi nel "The Zaabeel Stakes" sui 1200 mt a Kempton. Ha lasciato un segno intangibile sull'allevamento sardo con prodotti quali *Thaora* (vincitrice di corse internazionali), *Ulassai*, *Uribbe de Ruspina*, *Ambra by Rubis*, *Ajo de Zamaglia* e tanti altri.

Condizioni:

Descrizione	Onere compreso Iva
Fattrici AA e PSA (iscritte ai competenti L.G.) **di proprietari residenti in Sardegna**	Nella misura agevolata di € 400,00
Fattrici PSI (iscritte al competente L.G.) **di proprietari residenti in Sardegna**	Nella misura agevolata di € 500,00